

Cavillon
OFFICE DE TOURISME

Ville "nature" au patrimoine remarquable...

LUBERON
COEUR DE PROVENCE
TOURISME
www.luberoncoeurdeprovence.com

Écoutez vos envies!
What are you looking for?
EN LUBERON COEUR DE PROVENCE

Activités, balades guidées, journées découvertes ou détente...
Discoveries, guided tours, fun and well-being...

RDV sur notre boutique en ligne sur
See more on our e-shop
www.luberoncoeurdeprovence.com

Vers Avignon
Vers L'Isle sur la Sorgue
Vers Apt Robion Gordes
Vers Cheval-Blanc Mérimod Lourmarin
Vers Saint Remy de Provence
Vers Marseille Aix en Provence

Cloud trotter® Cartographie - La Vache Noire Sud



Des idées de balades ? au départ de Cavillon

1 Le jardin du Grenouillet
BOUCLE DE 1,4KM - NIVEAU FACILE - DURÉE 30MN
Une balade accessible à tous au pied de la colline et classée refuge LPO (Ligue de protection des oiseaux). Vous pouvez rejoindre cette balade grâce à l'itinéraire de liaison qui part de l'Office de Tourisme.

2 Montée César de Bus
ITINÉRAIRE FACILE - DURÉE 40MN
Chemin caladé montant à flanc de colline permettant de rejoindre le haut de la colline depuis le centre-ville. Prévoir des chaussures confortables (type basket).

3 Balade dans la colline St Jacques
BOUCLE DE 3,5KM - NIVEAU FACILE - DURÉE ENVIRON 2H30
BALISAGE ROSE (ATTENTION PEU MARQUÉ)
Un sentier qui traverse la garrigue méditerranéenne, une forêt de pin d'Alep et chemine sur une ancienne voie romaine (traces de passage de chars)... Magnifique panorama depuis le sommet de la colline.

4 Parcours d'orientation du Grenouillet
5 itinéraires de difficulté croissante au pied de la colline Saint Jacques. À télécharger sur le site www.luberoncoeurdeprovence.com ou à récupérer à l'OT de Cavillon.

Du 1^{er} juillet au 15 septembre, l'accès aux massifs forestiers du Vaucluse est réglementé par arrêté préfectoral. Si vous souhaitez faire une balade dans le massif forestier, contactez au préalable le 04 28 31 77 11 ou votre office de tourisme.

La Via Ferrata

Située à flanc de colline, la Via Ferrata de Cavillon, créée en 2013, est directement accessible en quelques minutes à pied du centre-ville ! Elle est scindée en deux itinéraires : la Via Natura est destinée à tous ceux qui mesurent plus d'1,30 m et qui ne sont pas sujets au vertige ! La Via Souterrata qui est destinée aux plus sportifs, apportera, elle, de belles sensations en parcourant grottes et falaises de façon originale.

POUR EN SAVOIR PLUS :
Facebook Via Ferrata Cavillon.
Site gratuit ouvert toute l'année.
La Via Ferrata est une activité qui se pratique obligatoirement avec un matériel spécifique (contacter l'Office de Tourisme pour toute précision : 04 90 71 32 01). Location possible sur Cavillon.

L'escalade

276 voies s'offrent aux grimpeurs
Elles sont réparties sur les secteurs Est (44 voies), Nord (21 voies), Ouest (182 voies), Sud (29 voies). Niveau débutant 3 à 7c + 1 voie à 8 (évaluation non définitive), hauteur entre 15 et 35m environ.
Topo escalade en vente à l'Office de Tourisme (12€).

HORAIRES DES SITES & MUSÉES

Cathédrale Notre-Dame et Saint-Véran Entrée libre ETÉ : 2/05 au 30/09 lundi à samedi 9h-12h* et 14h-18h (17h le samedi) *(sous réserve de la présence de bénévoles de la paroisse) fermé dimanche et certains jours fériés	Synagogue - Musée juif comtadin Entrée payante (Billet couplé avec le musée archéologique) Tarif plein 5€ / réduit 3€ ETÉ : 02/05 au 30/09 Tous les jours sauf mardi : 9h30-12h30 / 14h-18h visite toutes les heures (9h30, 10h30, 11h30, 14h, 15h, 16h, 17h) HIVER : 1/10 au 30/04 Tous les jours sauf mardi et dimanche : 10h-12h / 14h-17h avec visite toutes les heures (10h, 11h, 14h, 15h, 16h) Fermé 1 ^{er} mai, 25/12 et 01/01
Musée archéologique de l'hôtel-Dieu Entrée payante (Billet couplé avec la synagogue) ETÉ : 2/05 au 30/06 14h-18h tous les jours sauf mardi et dimanche 01/07 au 30/09 14h-18h tous les jours sauf mardi HIVER : 1/10 au 30/04 uniquement sur RDV	Chapelle du Grand Couvent Ouvert lors des expositions Chapelle Saint-Jacques Entrée libre Ouvert en juillet et août uniquement

VOTRE OFFICE DE TOURISME

Place François Tourel - 84300 Cavillon - Tél : 04 90 71 32 01
www.luberoncoeurdeprovence.com
contact@luberoncoeurdeprovence.com

Du 1^{er} avril au 30 septembre
du lundi au samedi : 9h - 12h30 / 13h30-18h
lundi en juillet et août : 9h-13h / 14h-18h
dimanche : 9h-13h sauf juillet août : 10h-12h30 / 13h30-18h
jours fériés : 10h-12h30 / 13h30-18h

Du 1^{er} octobre au 31 mars
du lundi au vendredi : 9h-12h30 / 14h-17h30
le samedi et jours fériés de 9h à 12h
fermé le 25 décembre et le 1^{er} janvier

04 90 71 28 85
Brasserie Le Fin De Siècle
Depuis 1899

Cuisine Traditionnelle et
Provençale Pizza Maison
Monument historique

42 Place du Clos - 84 300 CAVILLON
Ouvert Midi et Soir

LA CHANCE

WWW.BARDELACHANCE.COM

BAR - TABAC
LOTO-BAR À VINS
BAR À CAFÉS
f BAR DE LA CHANCE

CÔTÉ BISTROT
RESTAURANT
f CÔTÉ BISTROT
ACCUEIL GROUPES & SÉMINAIRES

04 90 71 32 04



Les marchés
Lundi matin sur les places et dans les rues de la ville
Marché de producteurs :
jeudi de 17h à 19h
du 01/04 au 30/09
place du Clos

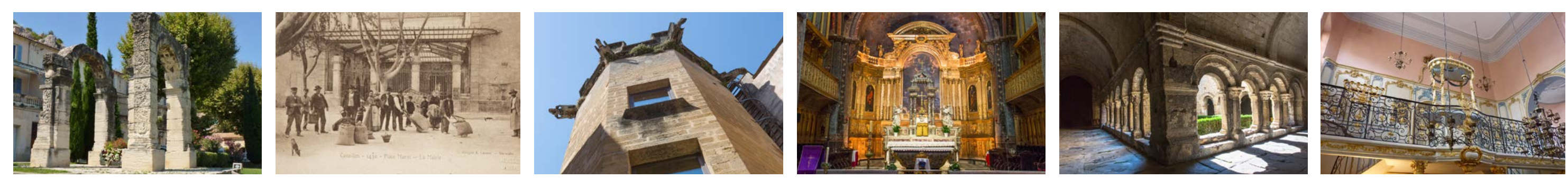

Cavaillon : une ville multiple, à la fois historique, nature et moderne dont la position géographique en fait un axe incontournable du Luberon et de la Provence. Découvrez la colline St Jacques, merveilleuse de senteurs, de sentiers et d'activités nature ! Déambulez dans les rues du centre historique pour comprendre l'histoire de la ville : Antiquité, Moyen Age (Evêché, Juifs du pape...) et époque moderne... Enfin musardez le long des grands cours qui enserrrent la vieille ville ponctués de vues sur la colline, maisons bourgeoises et bâtiments Belle Epoque.

1 | L'Arc Romain
L'arc romain date du début du 1^{er} siècle de notre ère. Richement décoré (couronnes de laurier, fleurs, oiseaux...), il s'élevait initialement au cœur de la cité où il devait marquer l'entrée monumentale d'un édifice ou de la place publique, le forum. Situé au sud de la cathédrale, il fut intégré au Moyen Âge aux murs du palais épiscopal détruit à son tour en 1820. Classé au titre des Monuments historiques en 1840, il fut transféré en 1880 à l'extrémité de l'esplanade du Clos.

2 | L'Hôtel de Ville
L'Hôtel de Ville actuel, en forme de U, fut construit en 1750 par l'architecte avignonnais J. Abel Mottard sur l'emplacement de l'ancienne maison commune du Moyen Âge. La verrière et les ferronneries de façade seront réalisées ultérieurement (1895-97). En prenant la rue Liffan, vous passez devant l'hôtel de Perussis avant d'arriver à l'Hôtel d'Agar (tous deux classés MH).

3 | L'Hôtel d'Agar, un palais dans le Luberon
L'Hôtel d'Agar est bâti sur les ruines de la ville romaine située aux pieds de la colline Saint Jacques. Depuis le XII^e siècle, son architecture n'a cessé de s'enrichir : tour gothique octogonale avec escalier à vis et gargouilles, salles XVI^{ème} et XVII^{ème} ornées de plafonds peints, petite façade Louis XIV donnant sur la place Cabassole Beau jardin. Visite sur RDV au 06 24 17 20 13.

4 | La Cathédrale et le Cloître (XII sec.)
La cathédrale Notre-Dame et St-Véran, remonte au Moyen Âge. L'édifice primitif de la fin du XI^e siècle fut agrandi au siècle suivant pour atteindre les dimensions actuelles : une nef unique de cinq travées débouchant sur un chœur dont la coupole supporte un clocher octogonal du XIII^e siècle. Son cloître, havre de paix et de fraîcheur, date du XIII^e siècle.

5 | La Synagogue Musée juif comtadin (XVIII sec.)
Au cœur de Cavaillon se dresse la synagogue. Reconstituée entre 1772 et 1774 sur des soubassements datant du XV^e siècle, la Synagogue fut à la fois lieu de prières, d'école et d'assemblée de la communauté. Elle est le témoin de la vie collective des "juifs du Pape".

6 | La Chapelle du Grand Couvent (XVIII sec.)
Le Grand Couvent abritait à l'origine des religieuses Bénédictines dès le XIV^e siècle. La contre-réforme du XVII^e siècle obligea la construction d'un nouveau couvent et d'une nouvelle chapelle. La façade présente un très beau décor à l'antique avec une porte sculptée en relief et le profil de saint Benoît entouré de ses attributs. C'est aujourd'hui un espace d'exposition.

7 | Le Musée Archéologique
Près de la Porte d'Avignon, vestige des anciens remparts de la ville, la chapelle de l'hôtel-Dieu accueille les collections archéologiques du territoire depuis 1907.

8 | Le canal Saint-Julien
Il s'agit du premier canal dérivé de la Durance et du plus vieux canal de Provence. En 1171, Raymond V, comte de Toulouse, marquis de Provence concède à Benoît, évêque de Cavaillon, le droit de dériver les eaux de la Durance pour actionner les moulins à blé dont celui situé à l'est du cours Gambetta. Au XIII^e siècle, ce canal permet aussi d'irriguer les terres. Au milieu du XVI^e siècle, le marquis d'Oppède fait prolonger ce canal jusqu'à ses terres situées aux Vignères (ouest de Cavaillon) en faisant notamment construire le pont-aqueduc de "La Canaü" (MH 2013) qui enjambe la rivière locale, le Coulon.

9 | La Caisse d'Epargne & le Crédit Lyonnais
Bâtiments construits au début du XX^e siècle. Situé à l'angle de la place Gambetta et de l'avenue Victor Basch, le bâtiment de la Caisse d'Epargne est surmonté d'un dôme. Appelé "Grand Hôtel Moderne", il fut l'hôtel le plus prestigieux de la ville. En remontant le cours Bourmissage vers l'ouest, le bâtiment du Crédit Lyonnais fut construit d'après les plans de l'architecte Valentin, par l'entrepreneur Charles Vidau et les sculptures furent réalisées par Bulla (noms des trois hommes gravés au-dessus de la porte d'entrée).

10 | La Place du Clos
Cette place était autrefois entièrement abritée de platanes et servait de place du marché et du négoce du melon et autres fruits et légumes locaux. Un peu plus loin, le passage Vidau, créé à la fin du XIX^e siècle, permet de désenclaver le quartier et de faire le

lien entre le centre-ville et la place du marché. Des deux cafés construits à chaque extrémité du passage, ne reste plus que le café "Le Fin de Siècle" classé au titre des Monuments historiques.

11 | La chapelle Saint Jacques
La colline St Jacques, occupée dès la Préhistoire, le resta pendant toute la période romaine. La chapelle Saint-Jacques qui domine la ville de Cavaillon est représentative de l'art roman en Provence. À partir du XIV^e siècle, cet édifice accueillit des ermites. Le plus célèbre d'entre eux, César de Bus, contribua à la transformation de la chapelle telle que nous la voyons aujourd'hui - Chapelle accessible en 20mn à pied depuis l'Office de Tourisme.

En juillet et août, les visites guidées de l'office de tourisme

De nouvelles visites originales pour découvrir la destination Luberon Cœur de Provence.
Regardez les étoiles, baladez-vous et menez l'enquête dans les villages pour en découvrir les richesses, profitez de nos balades dans une nature exceptionnelle.
Renseignements dans votre office de tourisme :
04 90 71 32 01 / 04 90 72 02 75 / 04 90 68 10 77
www.luberoncoeurdeprovence.com

